

Comune di Faenza

Piano Particolareggiato in variante al PRG
scheda n° 174 - sub comparto B1

I.04

2014.04.24 ISOLA ECOLOGICA scala 1:2000



COOPROGETTO
architetture ingegneria servizi
via Severoli, 18 - 48018 Faenza
tel. 0546-29237 - fax. 0546-29261
e-mail: sostitiria@cooprogetto.it
arch. Alessandro Bucci

STUDIO TECNICO
GEOM. CAMINA-MONTEVECCHI
ARCH. PAGANI

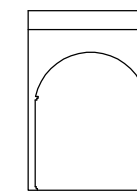

corso Matteotti n. 27 - 48018 Faenza
tel. 0546-28197 - fax. 0546-680247
e-mail: info@studiocovino.191.it

arch. Paola Pagani

con la consulenza specialistica di:

IMPIANTI PUBBLICA ILLUMINAZIONE	Polistudio A. E. S. Società di Ingegneria S.r.l. - via Tortona n.10 - 47838 Riccione (RN) - tel. 0541-485300
RETE FOGNARIA	Polistudio A. E. S. Società di Ingegneria S.r.l. - via Tortona n.10 - 47838 Riccione (RN) - tel. 0541-485300
VALSAT - SCREENING	Polistudio A. E. S. Società di Ingegneria S.r.l. - via Tortona n.10 - 47838 Riccione (RN) - tel. 0541-485300
VALUTAZIONI ACUSTICHE	Polistudio A. E. S. Società di Ingegneria S.r.l. - via Tortona n.10 - 47838 Riccione (RN) - tel. 0541-485300
GEOLOGICA	Geologo Vittorio Venturini - via Cervese n.1080 - 47521 Cesena (FC) - tel. 0547-1955198
STUDIO DEL TRAFFICO	Ing. Simona Longhi

Revisione _____ Data _____ Firma dei tecnici ognuno per le proprie competenze

5 DISTANZE MAX INGOMBRO

Aree extra comparto

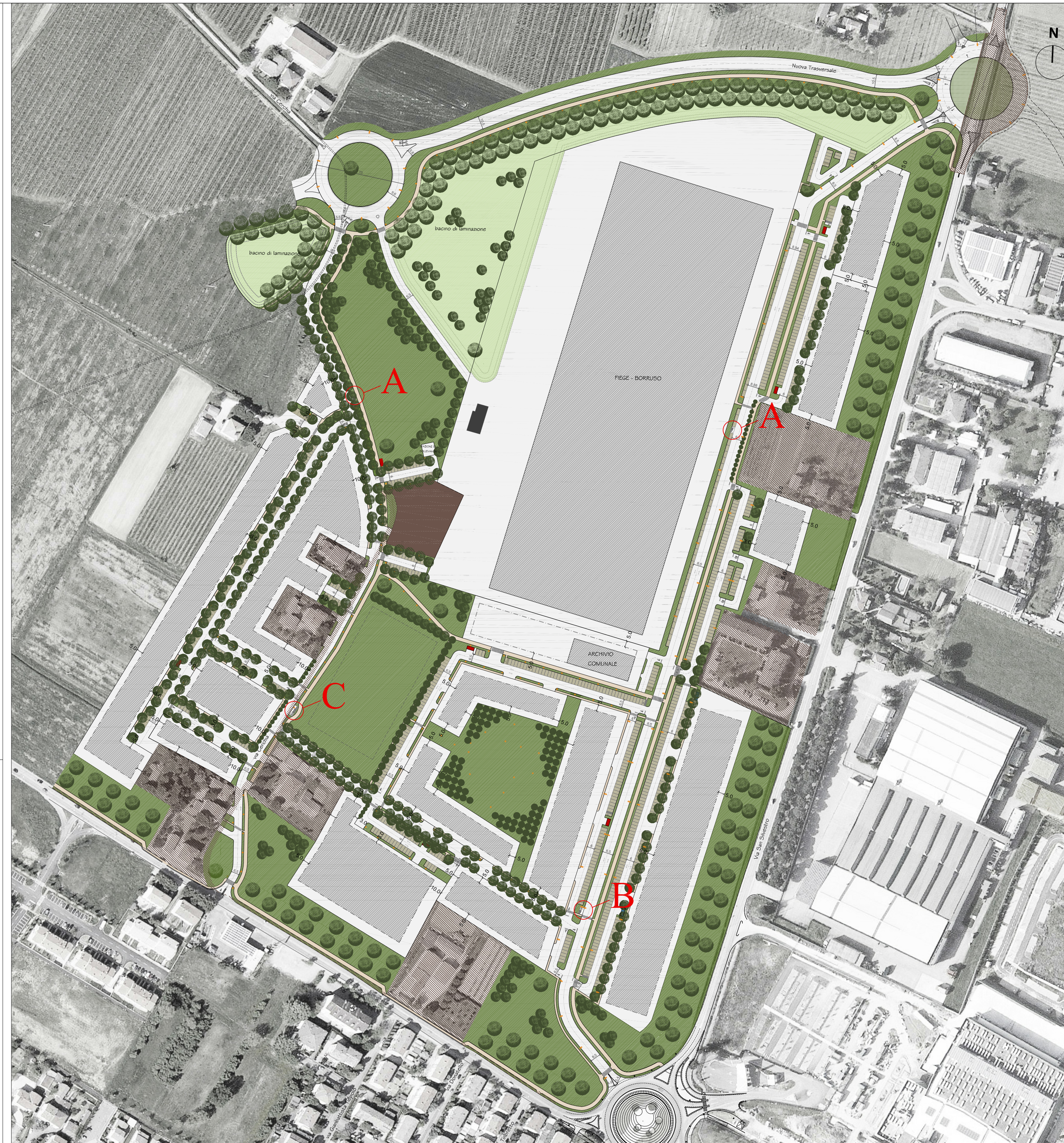

ISOLA ECOLOGICA - TIPO (A)
LATO STRADA

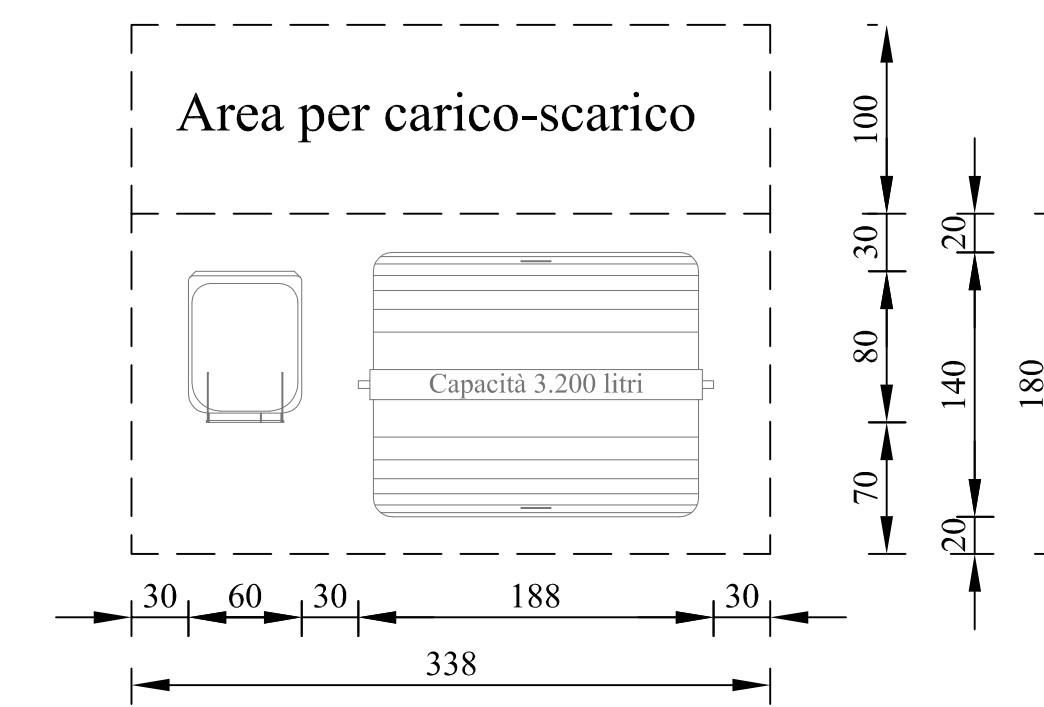

ISOLA ECOLOGICA - TIPO (B)
LATO STRADA

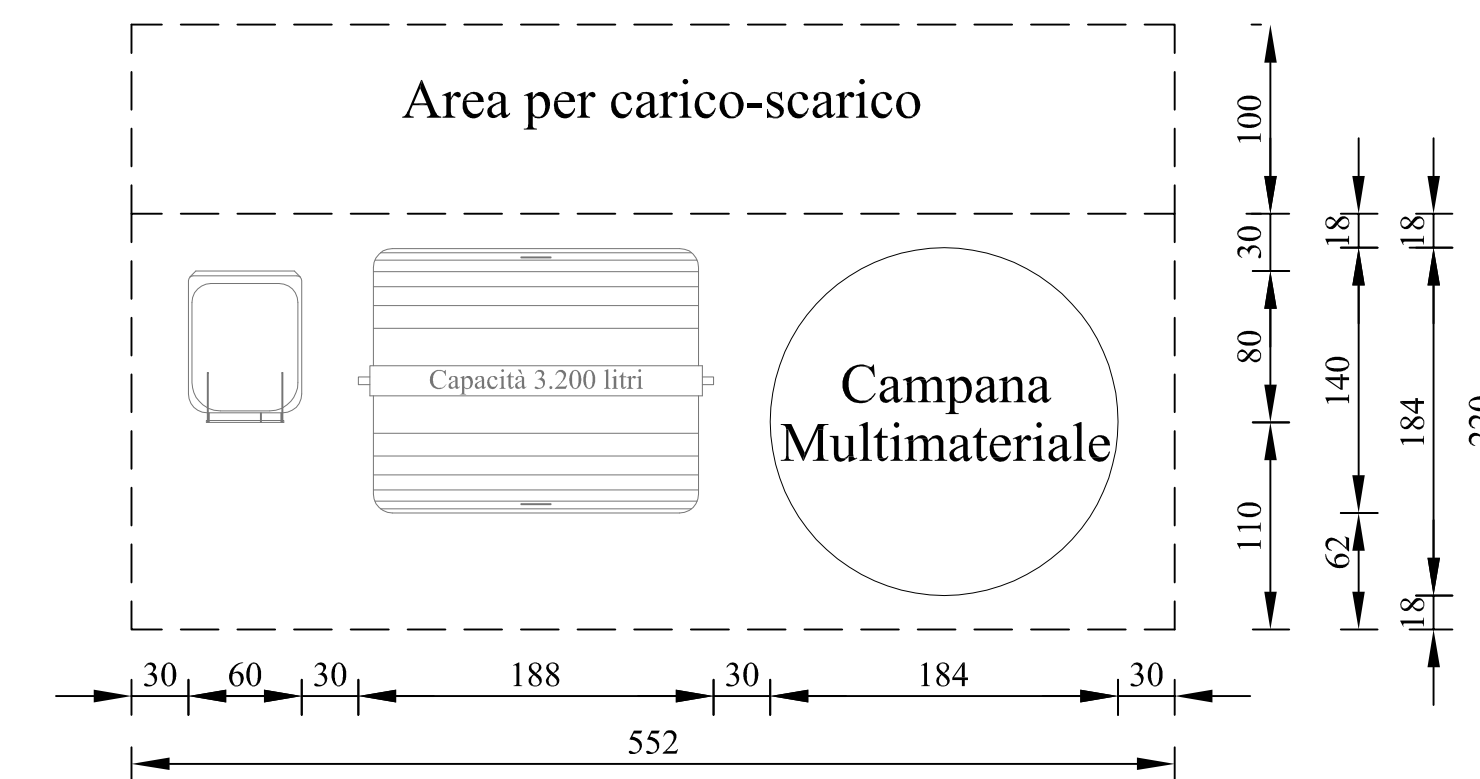

ISOLA ECOLOGICA - TIPO (C)
LATO STRADA

